



ESTADO PLURINACIONAL DE
BOLIVIA

MINISTERIO DE
DESARROLLO RURAL Y TIERRAS

programa
EMPODERAR



AUDIENCIA PÚBLICA DE RENDICIÓN DE CUENTAS FINAL - 2021

PROYECTO DE ALIANZAS RURALES - PAR II
FRUTAS DE LOS VALLES

CACAO
FRUTOS AMAZÓNICOS



¿Qué es el EMPODERAR?

- ❖ La intervención del EMPODERAR se dirige a atender demandas y oportunidades productivas agropecuarias en el área rural de manera diferenciada: fortaleciendo la capacidad productiva de las comunidades rurales más vulnerables a la inseguridad alimentaria en los municipios con extrema pobreza (a través inversiones productivas familiares para mejorar el acceso a infraestructura y servicios productivos) y financiando oportunidades de negocio de pequeños productores rurales, para mejorar sus condiciones de acceso a mercados internos y de exportación, a través del modelo de Alianzas Productivas Rurales.





¿Qué es el EMPODERAR?

- ❖ Con este apoyo los productores han incrementado sus volúmenes de producción y comercialización dirigidos a prioridades estratégicas:
 - consumo básico de la población boliviana;
 - la sustitución de las importaciones y;
 - incrementar la oferta exportable de productos agropecuarios, en todos los casos mejorando la relación beneficio/costo.





¿Qué es el EMPODERAR?

- ❖ El Plan de Desarrollo Económico y Social 2021 – 2025, como marco estratégico y de priorización de metas, resultados y acciones, constituye el instrumento básico de planificación a mediano plazo (5 años) señala en el Eje 3 “Seguridad con Soberanía Alimentaria, Promoción de Exportaciones con Valor Agregado y Desarrollo Turístico”:
 - Meta 3.1. “Fomentar polos de desarrollo productivo de acuerdo a las capacidades y potencialidades de cada región con miras a la industrialización con sustitución de importaciones en base al ordenamiento territorial y uso de suelos”
 - Meta 3.2. “Fomentar polos de desarrollo productivo de acuerdo a las capacidades y potencialidades década región, con miras a la industrialización con sustitución de importaciones en base al ordenamiento territorial y uso de suelos”
 - Meta 3.3. “Impulsar la integración nacional e internacional para fortalecer los centros productivos con sistemas de transporte carretero, aéreo, férreo, fluvial y urbano”





¿Qué es el EMPODERAR?

Financiamiento/ Proyecto EMPODERAR	Nro Proyectos	No. Familias	Comprometido EMPODERAR Bs.	Comprometido CP Bs.	Comprometido Total Bs.	Ejecutado EMPODERAR Bs.	Ejecutado CP Bs.	Ejecutado Total Bs.	%
Banco Mundial	4.845	143.834	1.470.104.443	628.838.700	2.098.943.143	1.344.762.650	556.797.498	1.901.560.149	91%
PAR II	1.847	51.416	605.730.110	312.093.542	917.823.652	480.388.318	240.052.340	720.440.658	78%
PAR I	768	28.896	284.773.684	125.717.660	410.491.344	284.773.684	125.717.660	410.491.344	100%
PICAR	2.197	46.585	534.927.430	179.675.484	714.602.914	534.927.430	179.675.484	714.602.914	100%
PAR I-PM	19	8.392	27.166.182	5.696.064	32.862.246	27.166.182	5.696.064	32.862.246	100%
PAR II-PM	14	8.545	17.507.036	5.655.950	23.162.986	17.507.036	5.655.950	23.162.986	100%
Dinamarca	724	30.316	159.886.091	72.277.719	232.163.810	159.886.091	72.277.719	232.163.810	100%
DETI I	275	16.319	52.558.563	24.513.842	77.072.405	52.558.563	24.513.842	77.072.405	100%
DETI II	449	13.997	107.327.527	47.763.878	155.091.405	107.327.527	47.763.878	155.091.405	100%
Gobierno	294	7.316	89.353.217	34.848.262	124.201.479	35.544.744	10.806.959	46.351.703	37%
MERCADOS	6	576	27.755.242	0	27.755.242	25.626.564	0	25.626.564	92%
YPFB	12	1.690	4.499.950	10.698.440	15.198.390	4.499.950	10.698.440	15.198.390	100%
FRUTOS DEL VALLE	103	2.158	25.233.967	10.878.843	36.112.810	3.396.246	108.518	3.504.764	10%
FRUTOS AMAZÓNICOS	106	1.453	13.799.901	5.948.172	19.748.072	807.214	0	807.214	4%
CACAO	67	1.439	18.064.158	7.322.806	25.386.964	1.214.770	0	1.214.770	5%
Total general	5.863	181.466	1.719.343.750	735.964.681	2.455.308.431	1.540.193.485	639.882.176	2.180.075.661	89%





¿Cuáles son nuestros controles?

No	Instancia de Control	Coordinación General	Unidad Operativa Regional	Organización de Productores
1	Auditoría Financiera (1 vez al año)	<input checked="" type="checkbox"/>	<input checked="" type="checkbox"/>	<input checked="" type="checkbox"/>
2	Auditoría de Adquisiciones (1 vez al año)	<input checked="" type="checkbox"/>	<input checked="" type="checkbox"/>	<input checked="" type="checkbox"/>
3	Auditoria Interna del MDRyT (1 vez al año)	<input checked="" type="checkbox"/>		
4	Revisión del experto financiero del BM (1 vez al año)	<input checked="" type="checkbox"/>		
5	Revisión del experto adquisiciones del BM (1 vez al año)	<input checked="" type="checkbox"/>		
6	Misión regular de supervisión del BM (2 veces al año)	<input checked="" type="checkbox"/>	<input checked="" type="checkbox"/>	<input checked="" type="checkbox"/>
7	Rendición Pública de Cuentas (2 veces al año)	<input checked="" type="checkbox"/>		
8	Rendición de cuentas a los beneficiarios de los proyectos			<input checked="" type="checkbox"/>





ESTADO PLURINACIONAL DE
BOLIVIA

MINISTERIO DE
DESARROLLO RURAL Y TIERRAS



Proyecto de Alianzas Rurales –PAR II





Objetivos del PAR

“Mejorar el acceso a los mercados de los productores rurales pobres de áreas seleccionadas del país a través de un modelo de alianzas productivo-rurales”.

El PAR contribuirá en el mediano y largo plazo a mejorar el ingreso de las familias rurales y a aliviar la pobreza.

❖ Para lograr dicho objetivo, el proyecto:

- Promueve alianzas productivas entre las diferentes organizaciones de pequeños productores rurales y los compradores.
- Consolida el empoderamiento de los productores rurales a través de la formalización y el fortalecimiento de organizaciones de base auto gestionadas.
- Mejora el acceso a activos productivos, tecnología y servicios financieros.
- Promueve servicios profesionales y técnicos más eficaces, receptivos y responsables a nivel local.
- Mejora de la sostenibilidad ambiental de las prácticas productivas.

❖ La articulación de los pequeños productores organizados con el mercado, para el proyecto, tiene como instrumento a la “alianza rural”.





Caracterización de los productores

Acumulado PAR II

No. Alianzas	1.731
No. Familias	43.639
Monto transferido Bs.	477.668.639
Aporte OPP Bs.	181.590.276
Inversión total alianzas Bs.	659.258.915

2021 PAR II

No. Alianzas	833
No. Familias	20.825
Monto transferido Bs.	149.275.433
Aporte OPP Bs.	67.065.774
Inversión total alianzas Bs.	216.341.207

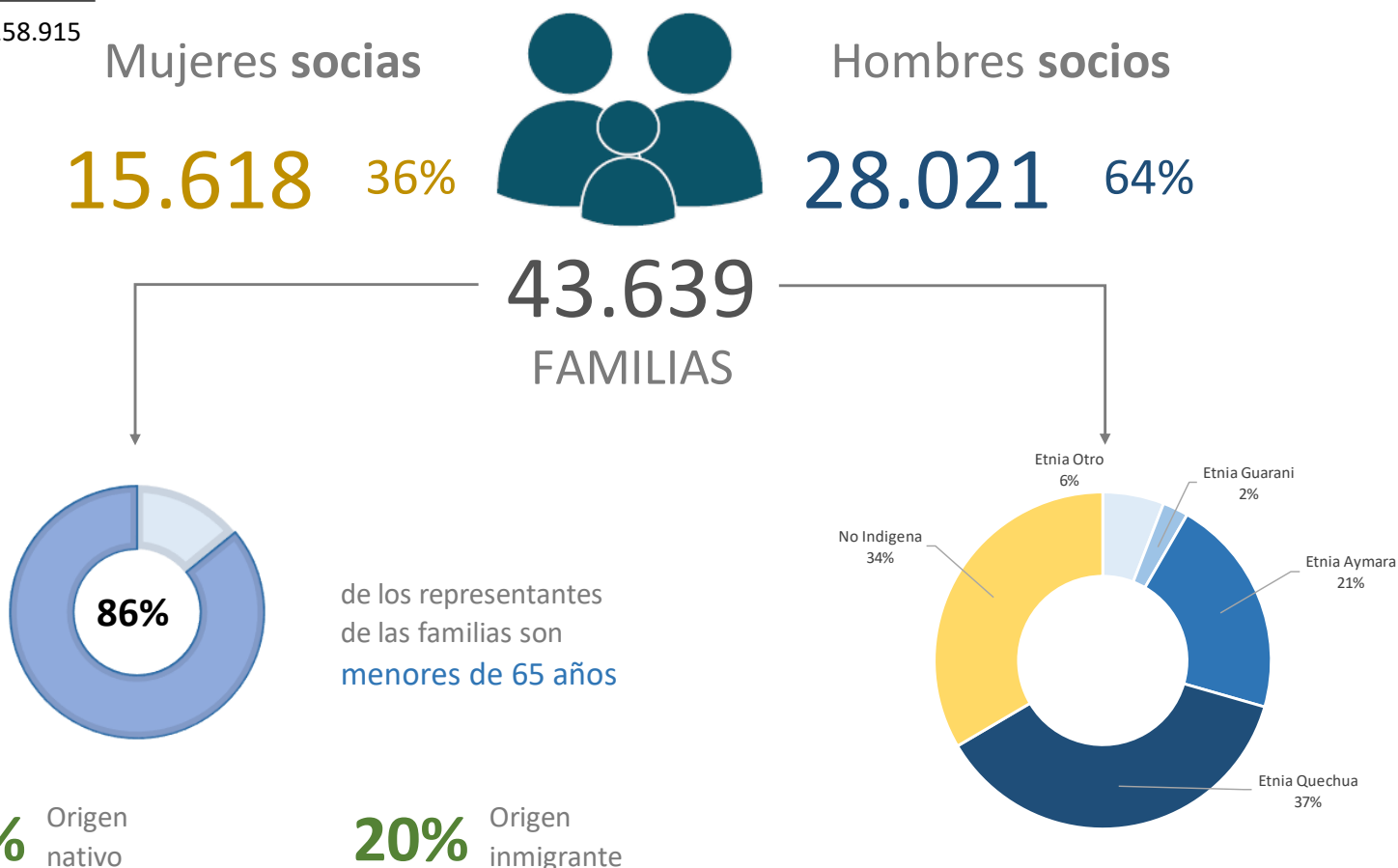



Resultados logrados de alianzas que presentaron resultados productivos

En la gestión 2022 otras 749 alianzas presentarán resultados

Incremento en la producción	No. Alianzas	Cantidad SIN Plan Alianza	Cantidad Programada Plan Alianza	Cantidad Ejecutada Plan Alianza	Incremento % logrado
Financiamiento adicional					
Alimentos Toneladas	41	9.259	13.602	14.562	57%
Litros de leche	2	824.540	1.189.296	1.201.696	46%
Total/ Promedio	43				52%
Financiamiento Inicial					
Alimentos Toneladas	556	120.860	171.067	227.801	42%
Litros de leche	44	19.161.221	24.210.076	27.175.781	26%
Total/ Promedio	600				34%

El PAR como un brazo ejecutor de la política sectorial, aportando a la seguridad alimentaria con soberanía con alimentos al mercado interno.

Incremento promedio del 51% en el ingreso familiar por el producto apoyado.





Ejecución física del POA

Actividad	Meta 2018-2020	Meta 2021	Meta acumulada	Ejecutado acumulado	Ejecutado 2021	% ejecución acumulado	% ejecución 2021
Eventos de difusión	1.490	186	1.676	1.673	183	100%	98%
Solicitudes de apoyo financiero	2.528	357	2.885	2.885	357	100%	100%
Identificación de oportunidades de negocios	1.602	347	1.949	1.944	342	100%	99%
Formulación de planes de alianzas	1.183	283	1.466	1.417	234	97%	83%
Evaluación de planes de alianzas	1.158	192	1.350	1.318	160	98%	83%
Fortalecimiento a Organizaciones de Productores	596	169	765	752	156	98%	93%
Fortalecimiento a proveedores de servicios	217	65	282	266	49	94%	76%
Firmas de convenios	817	301	1.118	1.002	185	90%	61%
Implementación: Transferencias a OPPs	567	483	1.050	904	337	86%	70%
Gestión de proyecto: Unidades operativas	31	11	42	37	6	88%	55%
Estado al 2021.09.30					Promedio	96%	85%





Ejecución presupuestaria acumulada

Componente y subcomponente	Presupuesto BIRF 2021 (\$US)	Ejecutado al 09/02/2022 \$us	% Ejecución
APOYO INSTITUCIONAL	5.250.000	4.847.319	92%
Comunicación y Difusión	282.300	193.104	68%
Formación de capacidades	4.552.700	4.301.510	94%
Fortalecimiento de capacidades	98.800	80.609	82%
Evaluación de alianzas	316.200	272.096	86%
IMPLEMENTACION DE ALIANZAS	65.040.000	38.572.023	59%
Subproyectos de organizaciones	61.599.800	36.355.881	59%
Acompañamiento a las alianzas	2.990.200	2.216.142	74%
Subproyecto de asistencia	450.000	-	0%
GESTION DEL PROYECTO	14.460.000	11.333.462	78%
Estudios	280.000	81.945	29%
Manejo del Proyecto	14.130.000	11.251.518	80%
Sistema de información pública	50.000	-	0%
GASTOS DE PREPARACIÓN	250.000	250.000	100%
Cuota inicial	250.000	250.000	100%
	85.000.000	55.002.804	65%





Emprendimientos Organizados para Desarrollo Rural Autogestionario (EMPODERAR)

Ejecución por Componente y subcomponente	Presupuesto BIRF 2021 (Bs)	Ejecutado entre el 01/01/2021 y el 31/12/2021	% Ejecución
APOYO INSTITUCIONAL	3.321.703	2.071.524	62%
Comunicación y Difusión	202.760	153.545	76%
Formación de capacidades	1.633.610	1.521.371	93%
Fortalecimiento de capacidades	678.878	396.608	58%
Evaluación de alianzas	806.455	-	0%
IMPLEMENTACION DE ALIANZAS	163.111.237	136.822.163	84%
Subproyectos de organizaciones	145.664.335	127.751.257	88%
Acompañamiento a las OPPs	17.446.902	9.070.906	52%
COMPONENTES DE GESTION	24.154.272	21.573.525	89%
Manejo del Proyecto	24.154.272	21.573.525	89%
	190.587.212	160.467.212	84%





PROGRAMA NACIONAL DE FRUTAS



Proyecto Frutas de los Valles

❖ Objetivo General:

- Mejorar el acceso a los mercados de los productores de manzana, durazno, chirimoya y paltas de áreas seleccionadas del país a través de un modelo de alianzas productivo-rurales.

❖ Objetivos Específicos:

- Mejorar las condiciones productivas para incrementar la calidad de fruta, los rendimientos, la producción y los ingresos de los productores.
- Mejorar el acceso a los mercados de fruticultores (manzana, durazno, chirimoya y palta) en áreas seleccionadas del país a través de un modelo de alianzas productivo-rurales

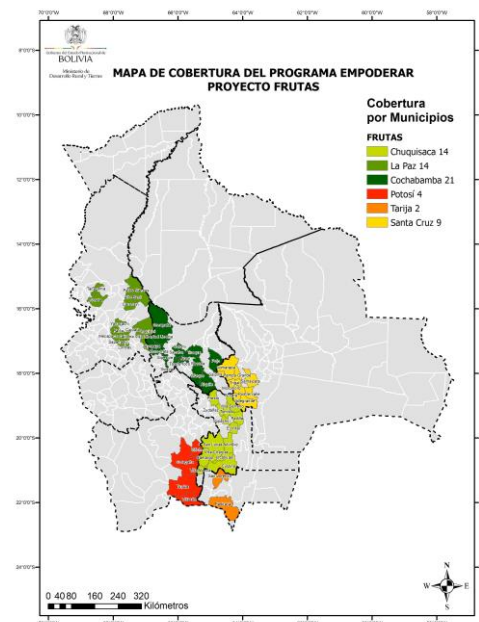

AREAS INTERVENIDAS CON SOLICITUD Y EVALUADAS

Departamento	Estado		
	Con Oportunidad	En Solicitud	Total General
Chuquisaca	11	71	82
Cochabamba	37	41	78
La Paz	20	4	24
Potosí	28	59	87
Santa Cruz	6		6
Tarija	21	2	23
Total general	123	177	300





Proyecto Frutas de los Valles: PROGRAMACIÓN Y EJECUCIÓN DE ACTIVIDADES ACUMULADO Y GESTIÓN 2021

Indicador	Unidad	Etapas	2020	2021	2022	2023	Acumulado Proyecto
Número de oportunidades de negocios identificadas	Alianzas	Programado	36	40	57		133
		Ejecutado	56	104			160
		Porcentaje	156%	260%	0%		120%
Número de planes de alianzas formulados	Alianzas	Programado	36	76	21		133
		Ejecutado	-	86			86
		Porcentaje	0%	113%	0%		65%
Número de planes de alianzas viables para su financiamiento	Alianzas	Programado	36	40	57		133
		Ejecutado	-	72			72
		Porcentaje	0%	180%	0%		54%
Número de convenios firmados	Convenios	Programado	36	76	21		133
		Ejecutado	-	67			67
		Porcentaje	0%	88%	0%		50%
Número de planes de alianzas con transferencias de recursos	Alianzas	Programado	36	40	57		133
		Ejecutado	-	31	-		31
		Porcentaje	0%	78%	0%		23%
Número de beneficiarios que reciben transferencias de recursos	Familias	Programado	1.053	1.124	1.147		3324
		Ejecutado	-	564			564
		Porcentaje	0%	50%	0%		17%
Unidades operativas departamentales operando	Mes	Programado	12	12	12		36
		Ejecutado	2	12			14
		Porcentaje	17%	100%	0%		39%
		Promedio	25%	124%	0%		53%





Proyecto Frutas de los Valles: PROGRAMACIÓN Y EJECUCIÓN DE ACTIVIDADES ACUMULADO Y GESTIÓN 2021

Objeto del Gasto	Descripción Objeto del Gasto	Presupuesto Total (Según Documento Prog/Proy)	2020		2021		2022	2023	Total Bs		%
			Presupuesto		Presupuesto		Presupuesto	Presupuesto	Presupuesto		
			Vigente	Devengado	Vigente	Devengado	Vigente	Programado	Vigente	Devengado	
12100	Personal eventual	1.247.520,00	311.880,00	25.556,83	311.880,00	285.168,12	311.880,00	311.880,00	1.247.520,00	310.724,95	24,91
13110	Régimen de corto plazo salud	124.752,00	31.188,00	2.555,68	31.188,00	26.423,17	31.188,00	31.189,00	124.753,00	28.978,85	23,23
13120	Prima de riesgo profesional	21.333,00	5.334,00	437,01	5.333,00	4.518,27	5.333,00	5.333,00	21.333,00	4.955,28	23,23
13131	Aporte patronal solidario 3%	37.426,00	9.356,00	766,70	9.356,00	7.926,96	9.356,00	9.356,00	37.424,00	8.693,66	23,23
13200	Aporte patronal para la vivienda	24.950,00	6.237,00	511,14	6.237,00	5.284,63	6.238,00	6.237,00	24.949,00	5.795,77	23,23
22110	Pasajes al interior del país	134.400,00	33.600,00		33.600,00	7.177,00	33.600,00	33.600,00	134.400,00	7.177,00	5,34
22210	Viáticos por viajes al Interior del país	200.640,00	50.160,00		50.160,00	9.045,00	50.160,00	50.160,00	200.640,00	9.045,00	4,51
24120	Mantenimiento y Reparación de Vehículos, Maquinaria y Equipos	367.500,00	91.875,00	5.000,00	91.875,00	52.221,00	91.875,00	91.875,00	367.500,00	57.221,00	15,57
25230	Auditoria Externa	167.040,00						167.040,00	167.040,00	0,00	
25810	Consultorias por Producto	2.315.000,00	613.223,00		744.744,00	381.486,00	744.744,00	0,00	2.102.711,00	381.486,00	18,14
31110	Gastos por refrigerio al personal, permanente eventual y consultores individuales de línea de las Instituciones publicas	38.016,00	9.504,00		9.504,00	7.167,00	9.504,00	9.504,00	38.016,00	7.167,00	18,85
34110	Combustibles, Lubricantes, Derivados y otras Fuentes de Energía	140.250,00	35.063,00	3.000,00	247.256,00	13.554,00	35.060,00	35.063,00	352.442,00	16.554,00	4,70
39500	Materiales y útiles de escritorio	35.200,00	8.800,00	8.776,00	8.800,00	8.721,00	8.800,00	8.800,00	35.200,00	17.497,00	49,71
75210	Transferencias Publico Privada	62.489.297,00			10.345.970,76	3.771.287,99	26.113.324,00		36.459.294,76	3.771.287,99	10,34
		67.343.324,00	1.206.220,00	46.603,36	11.895.903,76	4.579.980,14	27.451.062,00	760.037,00	41.313.222,76	4.626.583,50	11,20





Proyecto Frutos Amazónicos

❖ **Objetivo General:** Incrementar los rendimientos y volúmenes de frutos amazónicos priorizados a través del fortalecimiento de los procesos de producción, recolección y postcosecha.

❖ **Objetivos Específicos:**

1. Implementar nuevas parcelas con asaí y copoazú bajo sistemas agroforestales.
2. Reducir las pérdidas que se producen en las etapas de cosecha y postcosecha a través de la compra y dotación de herramientas, equipos y infraestructura de apoyo a la producción.
3. Mejorar la eficiencia en los procesos de cosecha y postcosecha a través de los eventos de asistencia técnica impartidos por las Entidades Ejecutoras.

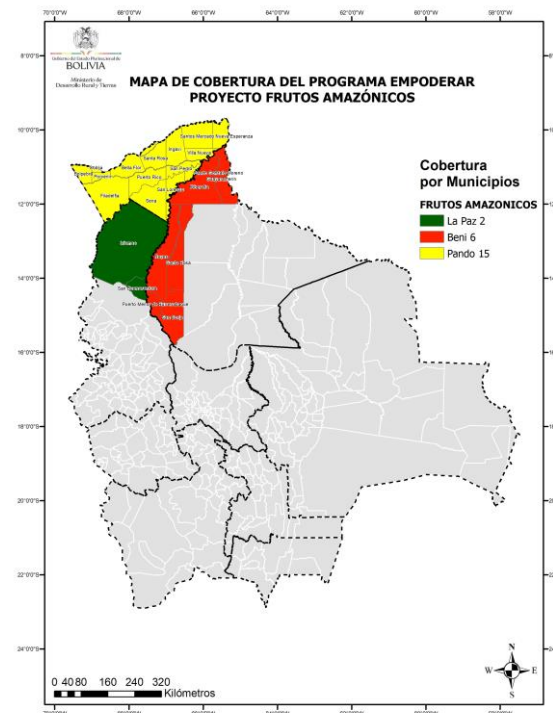

AREAS INTERVENIDAS CON SOLICITUD Y EVALUADAS			
Departamento	Estado		
	Con Oportunidad	En Solicitud	Total General
La Paz	6	10	16
Pando	42	5	47
Beni	10	8	18
Total general	58	23	81





Proyecto Frutos Amazónicos

PROGRAMACIÓN Y EJECUCIÓN DE ACTIVIDADES ACUMULADO Y GESTIÓN 2021

Indicador	Unidad	Etapa	2020	2021	2022	2023	Acumulado Proyecto
Número de oportunidades de negocios identificadas	Alianzas	Programado	105	105	105	-	315
		Ejecutado	21	112			133
		Porcentaje	20%	107%	0%		42%
Número de planes de alianzas formulados	Alianzas	Programado	105	105	105	-	315
		Ejecutado	-	96	-		96
		Porcentaje	0%	91%	0%		30%
Número de planes de alianzas viables para su financiamiento	Alianzas	Programado	105	105	105	-	315
		Ejecutado	-	94			94
		Porcentaje	0%	90%	0%		30%
Número de convenios firmados	Convenios	Programado	105	105	105	-	315
		Ejecutado	-	64			64
		Porcentaje	0%	61%	0%		20%
Número de planes de alianzas con transferencias de recursos	Alianzas	Programado	105	105	105	-	315
		Ejecutado	-	10			10
		Porcentaje	0%	10%	0%		3%
Número de beneficiarios que reciben transferencias de recursos	Familias	Programado	1.269	1.269	1.269	423	4230
		Ejecutado	-	141			141
		Porcentaje	0%	11%	0%	0%	3%
Unidades operativas departamentales operando	Mes	Programado	12	12	12	12	48
		Ejecutado	2	12			14
		Porcentaje	17%	100%	0%	0%	29%
		Promedio	5%	67%	0%	0%	23%





Proyecto Frutos Amazónicos

PROGRAMACIÓN Y EJECUCIÓN DE ACTIVIDADES ACUMULADO Y GESTIÓN 2021

Objeto del Gasto	Descripción Objeto del Gasto	Presupuesto Total (Según Documento Prog/Proy)	2020		2021		2022	2023	Total Bs		% Ejecución
			Presupuesto		Presupuesto		Presupuesto	presupuesto	Presupuesto		
			Vigente	Devengado	Vigente	Devengado	Vigente	Vigente	Vigente	Devengado	
12100	Personal eventual	1.169.520,00	292.380,00	29.633,03	292.380,00	199.579,65	292.380,00	292.380,00	1.169.520,00	229.212,68	20%
13110	Régimen de corto plazo salud	116.952,00	29.238,00	296,30	29.238,00	18.422,74	29.238,00	29.238,00	116.952,00	18.719,04	16%
13120	Prima de riesgo profesional	20.000,00	5.000,00	506,73	5.000,00	3.150,27	5.000,00	5.000,00	20.000,00	3.657,00	18%
13131	Aporte patronal solidario 3%	35.086,00	8.771,00	888,99	8.771,00	5.526,82	8.771,00	8.771,00	35.084,00	6.415,81	18%
13200	Aporte patronal para la vivienda	23.390,00	5.848,00	592,66	5.848,00	3.684,55	5.848,00	5.848,00	23.392,00	4.277,21	18%
22110	Pasajes al interior del país	81.600,00	20.400,00	230,00	20.400,00	600,00	20.400,00	20.400,00	81.600,00	830,00	1%
22210	Viáticos por viajes al Interior del país	201.600,00	50.400,00	1.368,00	16.800,00	5.097,60	40.896,00	50.400,00	158.496,00	6.465,60	4%
24120	Mantenimiento y Reparación de Vehículos, Maquinaria y Equipos	220.500,00	73.500,00		73.500,00	63.630,00	73.500,00	0,00	220.500,00	63.630,00	29%
25230	Auditoria Externa	167.040,00						167.040,00	167.040,00	0,00	0%
25810	Consultorías por Producto	4.415.000,00	1.462.163,00		1.471.667,00	579.390,00	1.471.666,00	0,00	4.405.496,00	579.390,00	13%
31110	Gastos por refrigerio al personal, permanente eventual y consultores individuales de línea de las Instituciones publicas	31.712,00	9.504,00	324,00	9.504,00	4.539,00	9.504,00		28.512,00	4.863,00	17%
34110	Combustibles, Lubricantes, Derivados y otras Fuentes de Energía	84.150,00	21.037,00	1.500,00	475.383,00	12.500,00	21.037,00	21.037,00	538.494,00	14.000,00	3%
39500	Materiales y útiles de escritorio	35.200,00	11.733,00	1.500,00	28.800,00	28.644,00	11.733,00		52.266,00	30.144,00	58%
75210	Transferencias Publico Privada	49.806.703,00			1.781.752,87	1.005.194,47	16.095.421,00		17.877.173,87	1.005.194,47	6%
		56.408.453,00	1.989.974,00	36.839,71	4.219.043,87	1.929.959,10	18.085.394,00	600.114,00	24.894.525,87	1.966.798,81	8%





Proyecto Cacao

❖ Objetivo General:

- Mejorar e incrementar los procesos de producción, recolección y post cosecha del cacao en el marco del establecimiento de acuerdos de negocios.

❖ Objetivos Específicos:

1. Promover alianzas productivas entre las diferentes organizaciones de productores y recolectores de cacao y los compradores.
2. Mejorar el acceso a bienes de capital (tecnología) por parte de los productores/recolectores para contribuir al incremento del rendimiento y la mejora de la calidad en cacao cultivado y silvestre.

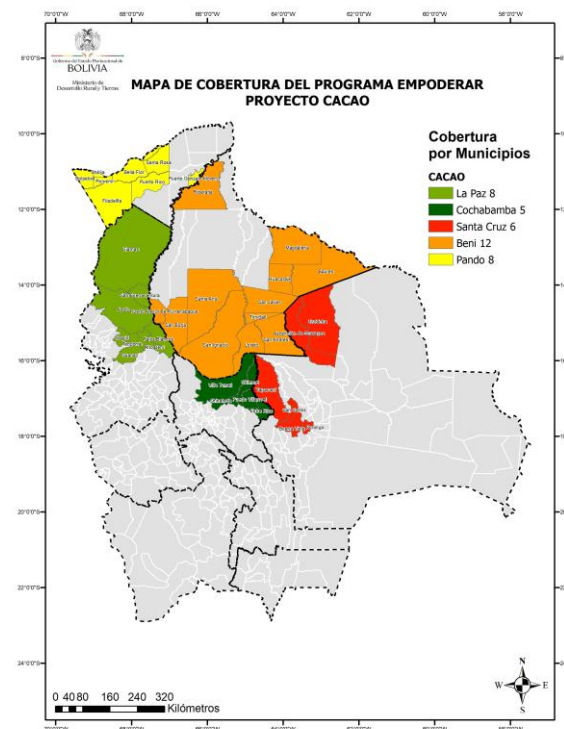

AREAS INTERVENIDAS CON SOLICITUD Y EVALUADAS

Departamento	Estado		
	Con Oportunidad	En Solicitud	Total General
Cochabamba	5		5
La Paz	40	4	44
Santa Cruz	1	2	3
Pando	16	8	24
Beni	11	16	27
Total general	73	30	103





Proyecto Cacao

PROGRAMACIÓN Y EJECUCIÓN DE ACTIVIDADES ACUMULADO Y GESTIÓN 2021

Indicador	Unidad	Etapa	2020	2021	2022	2023	Acumulado Proyecto
Número de oportunidades de negocios identificadas	Alianzas	Programado	-	96	83	-	179
		Ejecutado	-	96			96
		Porcentaje		100%	0%		54%
Número de planes de alianzas formulados	Alianzas	Programado	-	61	104	14	179
		Ejecutado	-	52			52
		Porcentaje		85%	0%	0%	29%
Número de planes de alianzas viables para su financiamiento	Alianzas	Programado	-	61	104	14	179
		Ejecutado	-	30	6		36
		Porcentaje		49%	6%	0%	20%
Número de convenios firmados	Convenios	Programado	-	25	124	30	179
		Ejecutado	-	23			23
		Porcentaje		92%	0%	0%	13%
Número de planes de alianzas con transferencias de recursos	Alianzas	Programado	-	25	124	30	179
		Ejecutado	-	6			6
		Porcentaje		24%	0%	0%	3%
Número de beneficiarios que reciben transferencias de recursos	Familias	Programado	-	525	2.852	650	4027
		Ejecutado	-	221			221
		Porcentaje		42%	0%	0%	5%
Unidades operativas departamentales operando	Mes	Programado	12	12	12	12	48
		Ejecutado	2	12			14
		Porcentaje	17%	100%	0%	0%	29%
		Promedio	17%	70%	1%	0%	22%





Proyecto Cacao

PROGRAMACIÓN Y EJECUCIÓN DE ACTIVIDADES ACUMULADO Y GESTIÓN 2021

Objeto del Gasto	Descripción Objeto del Gasto	Presupuesto Total (Según Documento Prog/Proy)	2020		2021		2022	2023	Total Bs		% Ejecuci
			Presupuesto		Presupuesto		Presupuesto	presupuesto	Presupuesto		
			Vigente	Devengado	Vigente	Devengado	Vigente	Vigente	Vigente	Devengado	
22110	Pasajes al interior del país	29.100,00	7.275,00		10.500,00	4.908,00	7.275,00	7.275,00	32.325,00	4.908,00	15,18
22210	Viáticos por viajes al Interior del país	323.592,00	80.898,00	4.146,00	80.898,00	20.423,40	52.386,00	80.898,00	295.080,00	24.569,40	8,33
24120	Mantenimiento y Reparación de Vehículos, Maquinaria y Equipos	157.500,00	39.375,00	4.000,00	39.375,00	39.185,00	39.375,00	39.375,00	157.500,00	43.185,00	27,42
25230	Auditoria Externa	216.763,00						216.763,00	216.763,00		
25810	Consultorías por Producto	2.240.000,00	560.000,00		560.000,00	227.850,00	560.000,00	560.000,00	2.240.000,00	227.850,00	10,17
25820	Consultorías individuales de línea	3.010.464,00	769.896,00	153.622,77	769.896,00	637.302,50	769.896,00	21.038,00	2.330.726,00	790.925,27	33,93
31110	Gastos por refrigerio al personal, permanente eventual y consultores individuales de línea de las instituciones publicas	69.120,00			28.512,00	16.167,00	28.512,00	12.096,00	69.120,00	16.167,00	23,39
34110	Combustibles, Lubricantes, Derivados y otras Fuentes de Energía	84.182,00	21.038,00	7.950,00	21.038,00	19.300,00	21.038,00	21.038,00	84.152,00	27.250,00	32,38
34300	Llantas y Neumáticos	34.200,00	8.550,00	4.400,00	8.550,00	8.400,00	8.550,00	8.550,00	34.200,00	12.800,00	37,43
39500	Materiales y útiles de escritorio	28.800,00	7.200,00	3.200,00	7.200,00	7.145,00	7.200,00	7.200,00	28.800,00	10.345,00	35,92
75210	Transferencias publico privadas	61.976.901,00			3.035.089,95	1.385.229,86	24.949.515,00	6.603.169,00	34.587.773,95	1.385.229,86	4,00
		68.170.622,00	1.494.232,00	177.318,77	4.561.058,95	2.365.910,76	26.443.747,00	7.577.402,00	40.076.439,95	2.543.229,53	6,35





ESTADO PLURINACIONAL DE
BOLIVIA

MINISTERIO DE
DESARROLLO RURAL Y TIERRAS



Gracias